

III. IZMJENE I DOPUNE PROSTORNOG PLANA UREĐENJA OPĆINE SUNJA

PRIJEDLOG PLANA

4.12. GRADEVINSKO PODRUČJE NASELJA

GREDA SUNJSKA

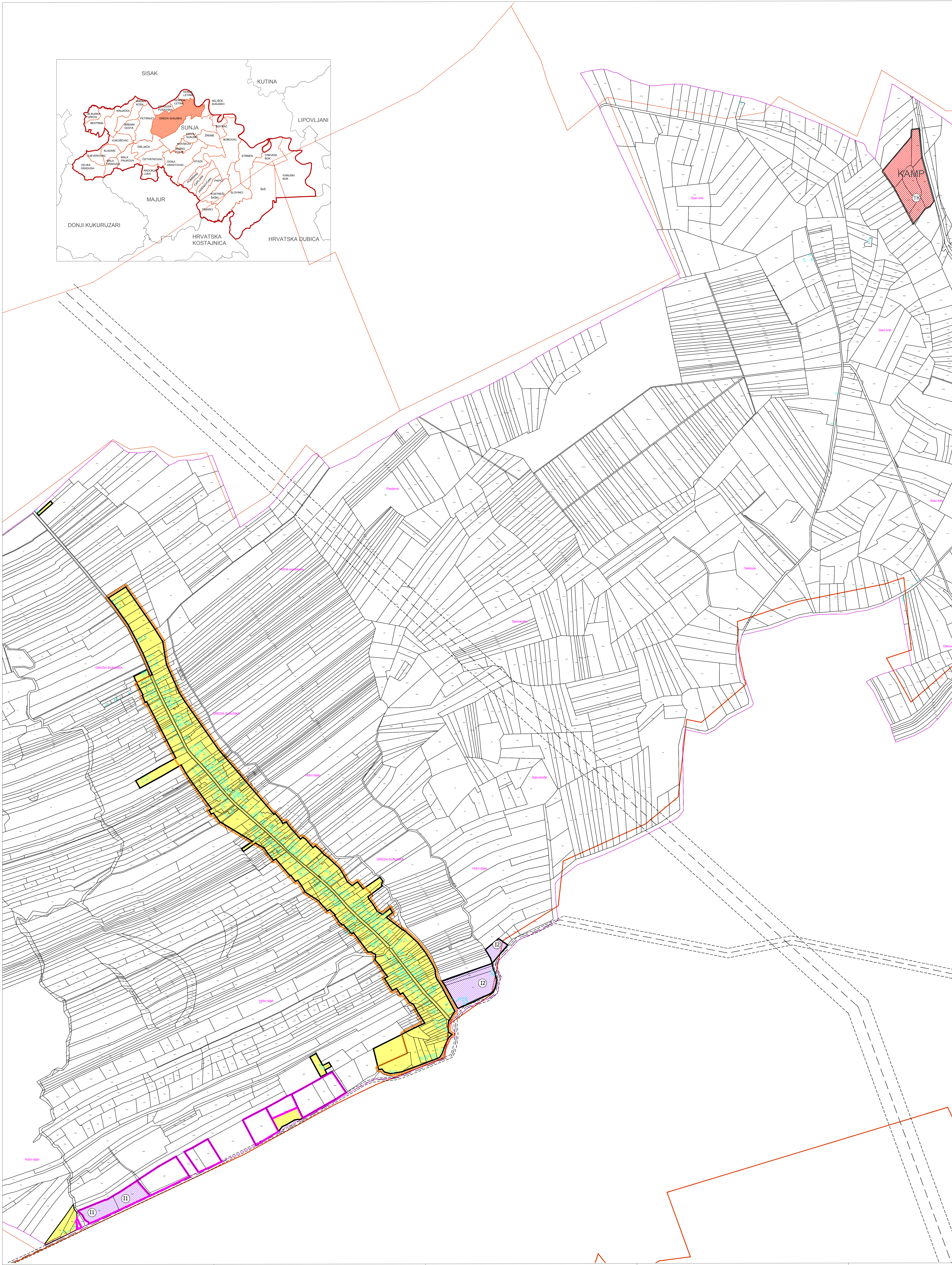

Broj kartografskog prikaza: 4.12. Mjerilo kartografskog prikaza: 1 : 5 000

GREDA SUNJSKA

LEGENDA

- GRANICA GRADEVINSKOG PODRUČJA
- IZGRABENO GRADEVINSKO PODRUČJE
- GRADEVINSKO PODRUČJE ZA GOSPODARSKU NAMJENU- PROIZVODNO POSLOVNA-PRETEŽITO ZANATSKA-I2
- GRANICA KATASTRA
- GRANICA NASELJA
- INFRASTRUKTURNI KORIDOR U ISTRAŽIVANJU
- GOSPODARSKA NAMJENA-turizam, kamp -Tk
- GRANICA ZAŠTITE ZONE KULTURNOG DOBRA

IZMJENE I DOPUNE

	ID. GRAD. PODRUČJA PREMA ZAHTJEVIMA
	ID. GRAD. PODRUČJA IZVAN NASELJA BEZ STANOVANJA
	GOSPODARSKA NAMJENA - I1 PRETEŽITO INDUSTRIJSKA

SISAČKO - MOSLAVAČKA ŽUPANIJA

OPĆINA SUNJA

III. IZMJENE I DOPUNE PROSTORNOG PLANA UREĐENJA OPĆINE SUNJA
PRIJEDLOG PLANA

Broj kartografskog prikaza: 4.12.	Mjerilo kartografskog prikaza: 1 : 5000
Općina za uređbu plana: Općina i Gradovi: 03179000 Sunja odjeljenje u "Službenom vjesniku" br. 54/19.	Općina i Gradovi: plan
Javna agencija objavila:	Javni uvjet odobren od:
Podat tipa odgovornog za provođenje plana raspisati:	Odgovorna osoba za provođenje plana raspisati:
	Općinski načelnik: Goran Dragičević
Stručni tim u uredu Plana:	Odgovorna osoba:
	Ravnatelj: Domagoj Orlić, dipl. ing. prom.
Odgovorni voditelj ureda Plana:	Valentina Barbec, dipl. ing. arh., arhitektonsko inženjerska ustanova
Stručni tim u uredu Plana:	Marija Barbec, dipl. ing. arh.; Valentina Barbec, dipl. ing. arh.; Goran Barbec, dipl. ing. arh.; Ivan Tajić, dipl. ing. prom.; Goran Barić, mag. geog.; Valentina Sučić, mag. ing. inž. građ.
Stručni tim u uredu Plana:	Ivan Mažbek, dipl. inž. prom.
Podat Općinskog vijeća:	Pretpodjelnik Općinskog vijeća:
	Dražko Medved
Urednik Plana u izvornom obliku:	Podat nadležnog tijela: